

DR JAKUB KWAŚNIK

**RODZAJE ZAGROŻEŃ
CYBERPRZESTĘPCZYCH
DLA ZBIORÓW DANYCH PARAFII
I INNYCH INSTYTUCJI KOŚCIELNYCH**

CYBERPRZESTĘPCZOŚĆ

Kradzież danych, szpiegostwo

Phishing, spear-phishing

Keyloggery, konie trojańskie, sniffing, spoofing

Ataki DDoS

Socjotechnika

Kradzież tożsamości

DANE OSOBOWE

- SĄ SKŁADOWYMI LOGINÓW I HASEŁ POZWALAJĄCYCH NA PODJĘCIE OKREŚLONEJ AKCJI BĄDŹ UZYSKANIE DOSTĘPU DO OBSZARÓW I DÓBR INTERESUJĄCYCH CYBERPRZESTĘPCÓW (PHISHING)
 - GWARANTUJĄ UZYSKANIE DOSTĘPU DZIĘKI STANDARDOWEMU LOGOWANIU,
CO POWODUJE ZACHOWANIE POZORÓW LEGALNOŚCI
(ZATARCIE ŚLADÓW)
- POZWALAJĄ NA LEPSZE POZNANIE CELU/OFIARY, DZIĘKI ILOŚCI INFORMACJI, KTÓRE TRAFIAJĄ DO SIECI POPRZEZ DZIAŁANIA UŻYTKOWNIKÓW
- DOTYCZĄ NAJSŁABSZEGO OGNIWA ZABEZPIECZEŃ - CZYNNIKA LUDZKIEGO, KTÓRY JEST PODATNY NA ATAKI SOCJOTECHNICZNE
 - MAJĄ WARTOŚĆ SAMĄ W SOBIE JAKO DOBRO, KTÓRYM MOŻNA HANDLOWAĆ
(NA CZARNYCH RYNKACH, PRZY PODRABIANIU DOKUMENTÓW, W DZIAŁANIACH AGENCJI REKLAMOWYCH)

ZARZĄDZANIE PARAFIĄ

phishing

ataki socjotechniczne

ransomware

wycieki danych

Twoje centrum e-płatności

Informacja o płatności:

Odbiorca: DotPay S.A.
Opis: Dopłata do przesyłki

Kwota: **1 PLN**

Wybrany kanał płatności:

Karty płatnicze

Szybkie transfery

Złodzieje okradli parafię w Małopolsce. Z konta zniknęło 400 tys. zł

 Tomasz Mateusiak

30 stycznia 2023, 11:13

 Skróć artykuł

Parafia w Olszówce w powiecie limanowskim (woj. małopolskie) padła ofiarą złodziei. Jak nieoficjalnie podają lokalne media, z kościelnego konta skradziona została kwota 400 tys. zł. Prawdopodobnie stało się to po tym, jak proboszcz parafii padł ofiarą phishingu, czyli kliknął fałszywy link wysłany mu przez oszustów. — Mówimy o oszustwie na dużą kwotę — potwierdza w rozmowie z Onetem prokuratura.

Gorodenkoff, Krakowska kuria / Shutterstock

REKLAMA

Sins
kapt
75.99

MiniPora

FAŁSZYWE STRONY

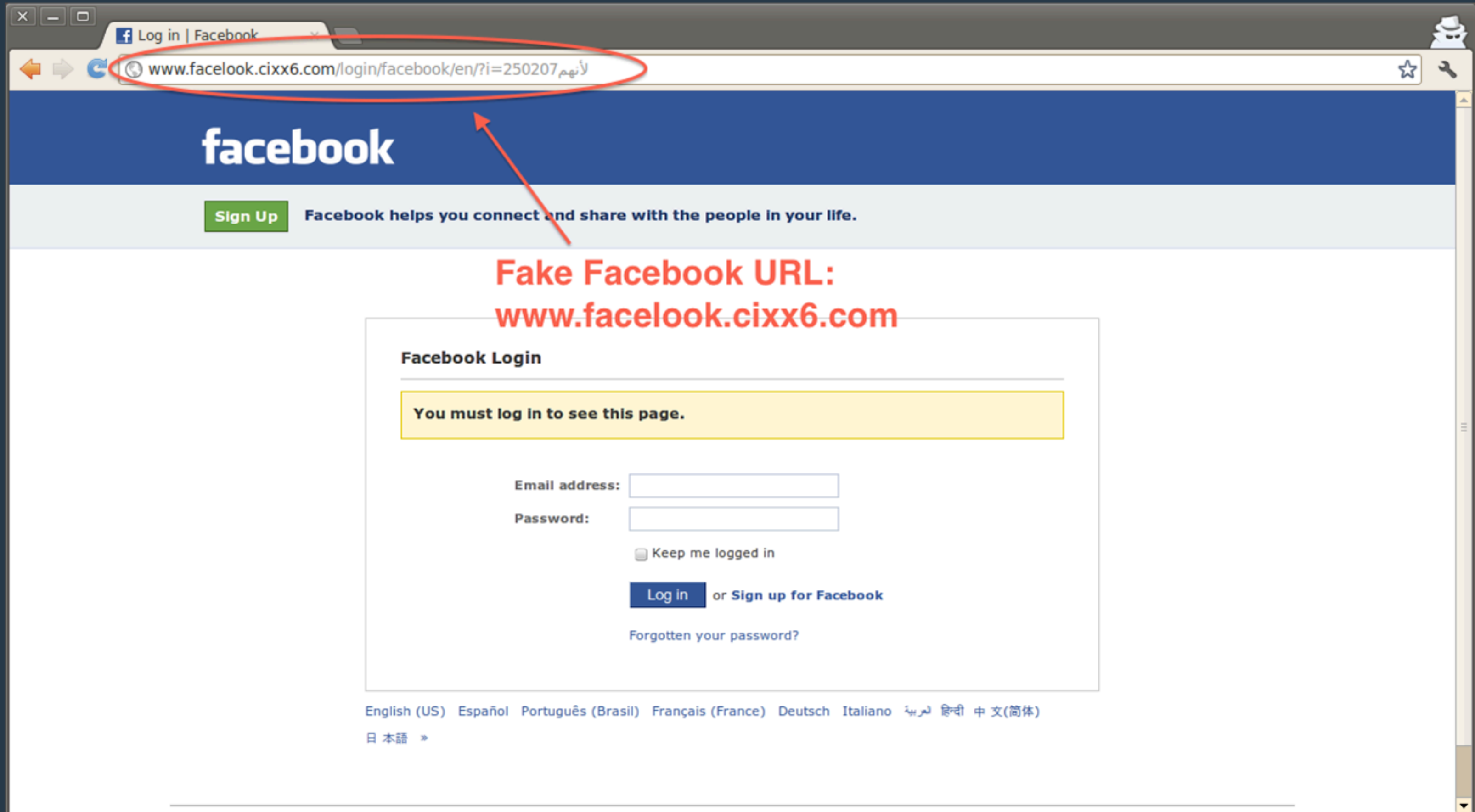

Facebook

[Sign Up](#) Facebook helps you connect and share with the people in your life.

**Fake Facebook URL:
www.facelook.cixx6.com**

Facebook Login

You must log in to see this page.

Email address:

Password:

Keep me logged in

[Log in](#) or [Sign up for Facebook](#)

[Forgotten your password?](#)

English (US) Español Português (Brasil) Français (France) Deutsch Italiano العربية हिन्दी 中文(简体)
日本語 »

PRZEJĘCIE STRONY PARAFII

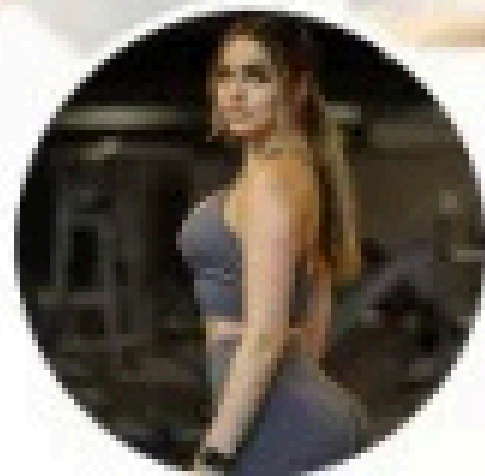

Parafia Matki Bożej Niepokalanej Sanktuarium św. Rity

4,2 tys. polubienia • 11 tys. obserwujący

Obejrzyj teraz

Wyślij wiadomość

Polub

Posty

Informacje

Wzmianki

Opinie

Obserwujący

Zdjęcia

Więcej

...

Prezentacja

[http://beautifulgirlsoo.site/yUwtpRLX/kOvYwbbNVq\\$gR.html](http://beautifulgirlsoo.site/yUwtpRLX/kOvYwbbNVq$gR.html)

Strona - Organizacja religijna

33+300, Nowy Sącz, Poland

Wyróżnione

Parafia Matki Bożej Niepokalanej
Sanktuarium św. Rity

19 maja o 11:12

Welcome to new page !Join now !

Parafia Matki Bożej Niepokalanej
Sanktuarium św. Rity

17 maja o 11:38

New Group film Japan
Come join to see more

"NA BANK", "NA KURIERA", "NA URZĄD" ETC.

Wiadomość dotycząca bezpieczeństwa. Twoje konto mBank zostało tymczasowo zablokowane. Odebrane x

mBank przez s7.jupe.pl do mnie 14:15 (7 minut temu)

Szanowny kliencie,

Twój dostęp do serwisu transakcyjnego mBank Online został tymczasowo zablokowany ze względów bezpieczeństwa.

Wykryliśmy podejrzaną działalność związaną z Twoim kontem bankowym.

Aby uzyskać więcej informacji oraz odblokować dostęp online, należy przejść na stronę mBanku <https://online.mbank.pl/pl/odblokuj> i zweryfikować swoje dane.

Pozdrawiamy,
Zespół mBanku

Status przesyłki DHL

Od: DHL Express (Poland) Mail Agent
Do: [redacted]

Status przesyłki DHL

Informujemy, że w serwisie DHL24 zostało zarejestrowane zlecenie realizacji przesyłki, której jesteś odbiorcą.

Dane zlecenia:
- numer zlecenia: **9212975070**
- data złożenia zlecenia: **wtorek, 04. kwietnia**

Informacje o aktualnym statusie przesyłki znajdziesz na <http://nolp.dhl.pl/nextt-online-public.do?time=170201&report=JavaScript> (JavaScript Raport)

Dziękujemy za skorzystanie z naszych usług i aplikacji.

DHL Parcel (Poland)

Warszawa, dnia 20 października 2017 roku

Krajowy Rejestr Sądowy
ul. Hoża 86 lok. 410
00-682 Warszawa

[redacted]

Zawiadomienie

Dotyczy: [redacted]

Krajowy Rejestr Sądowy działający zgodnie z Art. 22 Konstytucji Rzeczypospolitej Polskiej z dnia 2 kwietnia 1997 r. (Dz.U.1997 Nr 78 poz. 483) zawiadamia: W związku z pojawieniem się wpisu w Monitorze Sądowym i Gospodarczym z dnia 17 października 2017 dotyczącego podmiotu [redacted] widniejącego w Krajowym Rejestrze Sądowym umieszczono Wpis na stronie krs.on-line.com.pl pod numerem KRS [redacted]

Zgodnie z paragrafem 4. Regulaminu Krajowego Rejestru Sądowego (dostępnym na stronie krs.on-line.com.pl/regulamin.html) nie są Państwo zobligowani do dokonania opłaty w wysokości 400 PLN (słownie: czterysta złotych 00/100 groszy) na konto o numerze 34 1090 0004 7889 0000 0069 8504 w nieprzekraczalnym terminie 3 listopada 2017 roku. Nieuiszczenie wyżej wymienionej opłaty wywoła skutki opisane w punkcie 21 paragrafu 2 regulaminu Krajowego Rejestru Sądowego.

POUCZENIE

Ponadto Krajowy Rejestr Sądowy informuje, że zgodnie z paragrafem 1 Art. 21 Kodeksu Spółek Handlowych (Dz.U. 2000 Nr 94 poz. 1037) Sąd Rejestrowy może orzec o rozwiązaniu wpisanej do rejestru spółki kapitałowej. Niespełnienie warunków opisanych w ustępie 1 lub 4 paragrafu 4 Regulaminu Krajowego Rejestru Sądowego wywoła skutki opisane we wspomnianym paragrafie 1 ust. 21.

Z upoważnienia Prezesa
Młodszy Referent

Otrzymują:
1x Adresat
1x a/a
1x Prezes KRS

Sąd Rejonowy dla m. st. Warszawy, XII Wydział Gospodarczy Krajowego Rejestru Sądowego jest organem rejestrowym dla podmiotu Krajowy Rejestr Sądowy Sp. z o.o. Kapitał zakładowy 5 000,00 PLN wpłacony w całości. ul. Hoża 86 lok. 410, 00-682 Warszawa, KRS 0000661929, NIP 5252697233, REGON 366491773

----- Wiadomość oryginalna -----
Temat: Przypomnienie o nieopłaconej fakturze - Orange
Data: 2015-10-02 8:44
Nadawca: "Orange" <zaleglosci@orange.pl>
Adresat:

Witamy,
Przypominamy, że upłynął termin płatności e-faktury za usługi stacjonarne Orange. Zaległości z tytułu nieregulowanych opłat dotyczą:

Numer faktury	FWL90599170/001/15
Numer ewidencyjny Klienta	541 290 5991 7053
Kwota do zapłaty	107,15 PLN
Termin płatności	2015-08-20

Szczegółowe rozliczenie kwoty do zapłaty faktur [jest dostępne pod linkiem](#).
Wygodnie i zawsze w terminie e-faktury można opłacić korzystając z Poleceńia Zapłaty lub Płatności Elektronicznej.
Jeżeli faktura została już opłacona prosimy o uznanie tej wiadomości za nieaktualną. Wiadomość została wygenerowana automatycznie, prosimy na nią nie odpowiadać.

Pozdrawiamy
Orange

Faktura elektroniczna, zgodnie z Ustawą z dnia 11 marca 2004 r. o podatku od towarów i usług (Dz.U. z 2004 r. Nr 54, poz. 535, z późn. zm.), posiada dokładnie taką samą moc

W sprawie przestępstwa na serwisie Allegro

Bardzo prosimy o reakcję na poniższego e-maila najpóźniej w przeciągu 4 godzin od jego odczytania.

Witam serdecznie,

Niniejszą wiadomość otrzymują Państwo ponieważ w dniu 09.05.2011, osoba podpisująca się Pa dokonana **nielegalnego** zakupu towarów o łącznej wartości 8,400 PLN za pośrednictwem serwisu Allegro, opłacił towar za pomocą Państwa konta Allegro, opłacił towar za pomocą Państwa konta Allegro, następnie poprosił sprzedawcę o wysyłkę towaru na pewien adres w Warszawie, który obecnie jest Państwa adresem.

Chcielibyśmy pomóc Państwu rozwiązać tę sytuację, gdyż jesteśmy świadomi faktu, iż oszustwa Państwa konta. W tym celu jednak jesteśmy zmuszeni przeprowadzić dokładną weryfikację przez oszusta podczas dokonania kradzieży faktycznie nie należą do Państwa. W tym celu prosimy o uwzględnienie w treści następujących informacji:

- Aktualny adres zamieszkania
- Data urodzenia
- Potwierdzenie, czy użyczyli Państwo dostępu do swojego konta osobom trzecim
- Numer Państwa karty kredytowej / debetowej
- Data ważności w/w karty
- Kod CVV w/w karty (3 cyfrowy kod znajdujący się z tyłu karty obok jej numeru)
- Pełne imię oraz nazwisko posiadacza karty

W najbliższym czasie prawdopodobnie skontaktuje się z Państwem telefonicznie bądź osobiście podając wszelkich informacji o które mogą prosić.

RANSOMWARE

**KOMPUTER
JEST ZABLOKOWANY!**

UWAGA! Pański komputer jest zablokowany ze co najmniej jednego z powodów podanych poniżej:

Pan/Pani oglądał/a lub rozpowszechniał zakazane treści pornograficzne (pornografia dziecięca/zoofilia itp.), w taki sposób naruszając artykuł 202 Kodeksu Karnego Rzeczypospolitej Polskiej. **Artykuł 202 Kodeksu Karnego przewiduje pozbawienia wolności od 4 do 12 lat.** Nielegalny dostęp został zainicjowany z Pańskiego komputera bez Pańskiej wiedzy lub zgody; komputer może być zainfekowany przez złośliwe oprogramowanie, dlatego też Pan/Pani narusza Ustawę «O niedbalym wykorzystaniu komputera osobistego». Pańska osobowość i adres są obecnie identyfikowane, sprawa karna zostanie wszczęta przeciwko Pan/Pani w ramach jednego lub więcej artykułów określonych powyżej w ciągu najbliższych 72 godzin. Zgodnie z poprawką Kodeksu Karnego Rzeczypospolitej Polskiej z dnia 04 lutego 2013 roku, niniejsze naruszenie prawa (jeśli nie jest powtórzone – po raz pierwszy) można uznać jako warunkowe w przypadku, gdy Pan/Pani zapłaci grzywnę na rzecz państwa. Grzywny mogą być **wypłacane tylko w ciągu 48 godzin** po naruszeniu. Jak tylko 48 godziny upłyną, możliwość zapłaty grzywny wygasa, i sprawa karna zostanie wszczęta wobec Pana/Pani automatycznie w ciągu 72 godzin!

Wysokość grzywny wynosi 300 zł. Może zapłacić grzywnę

Kiedy Pan/Pani zapłaci grzywnę, komputer będzie odblokowany w ciągu od 1 do 24 godzin po wpływu pieniędzy na konto Państwa.

Grzywny mogą być wypłacane 48 godzin!.

PaySafeCard kupisz między innymi w sklepach Komputronik, salonach prasowych Inmedio, Inmedio Cafe i Relay

Twój IP: 178.42.99.206

KORONAWIRUS

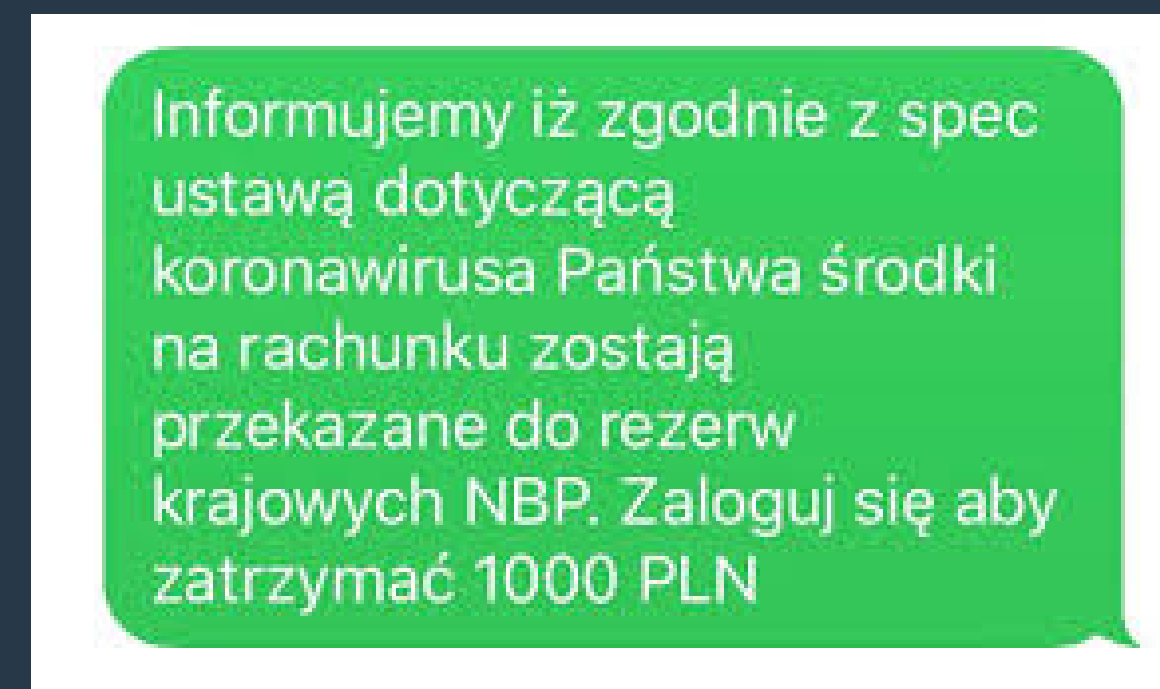
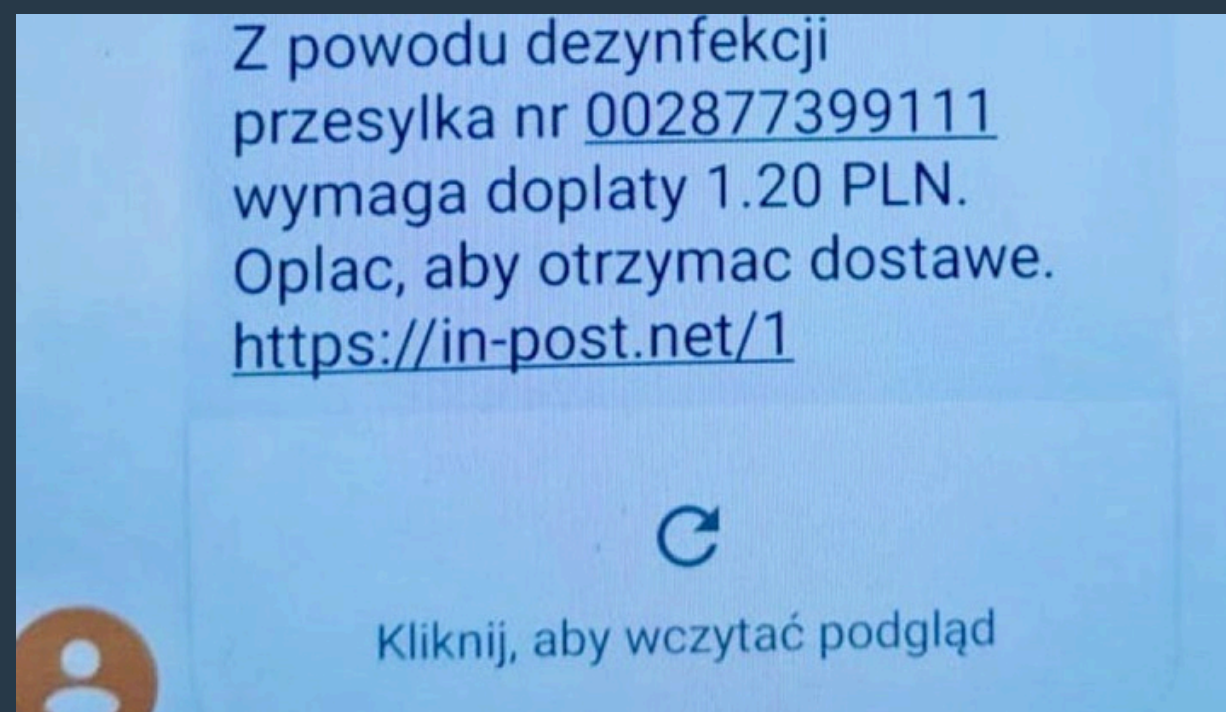
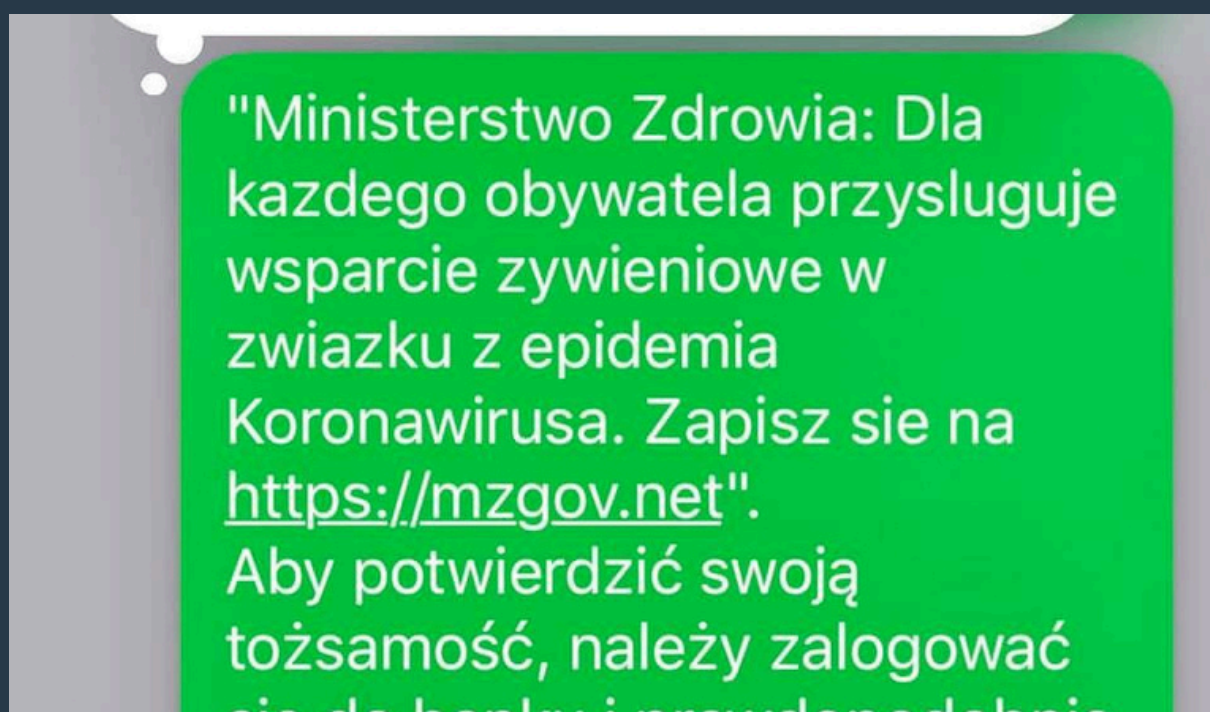
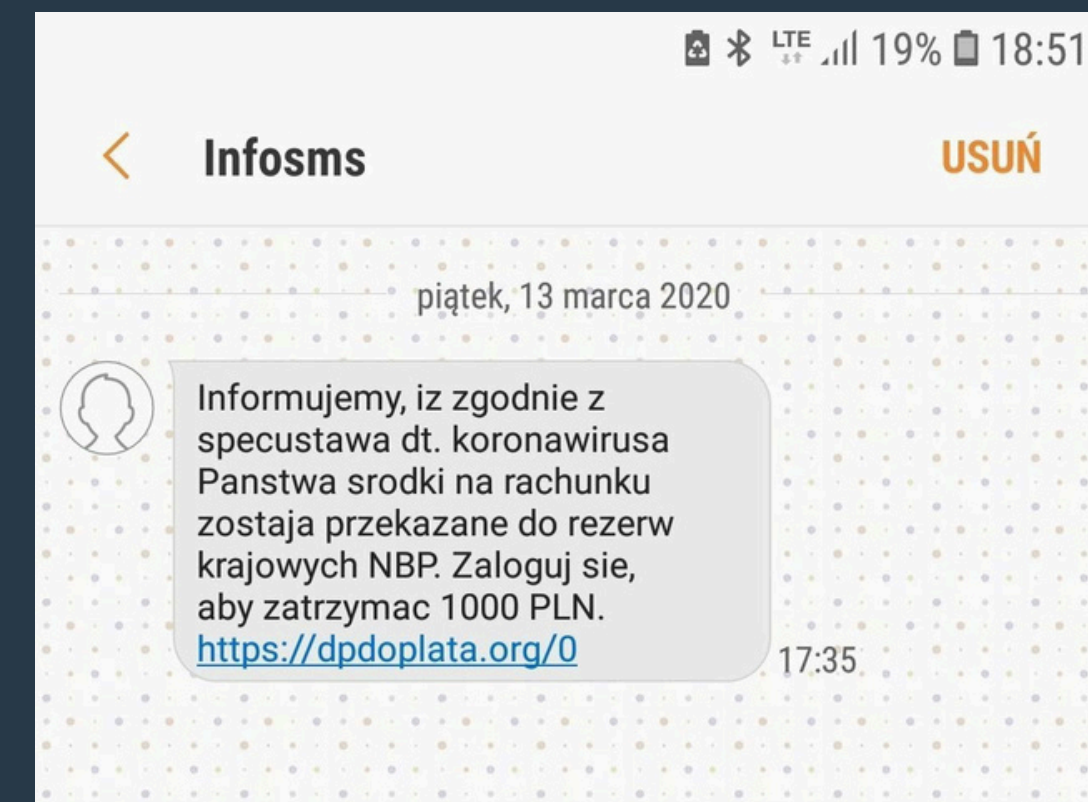
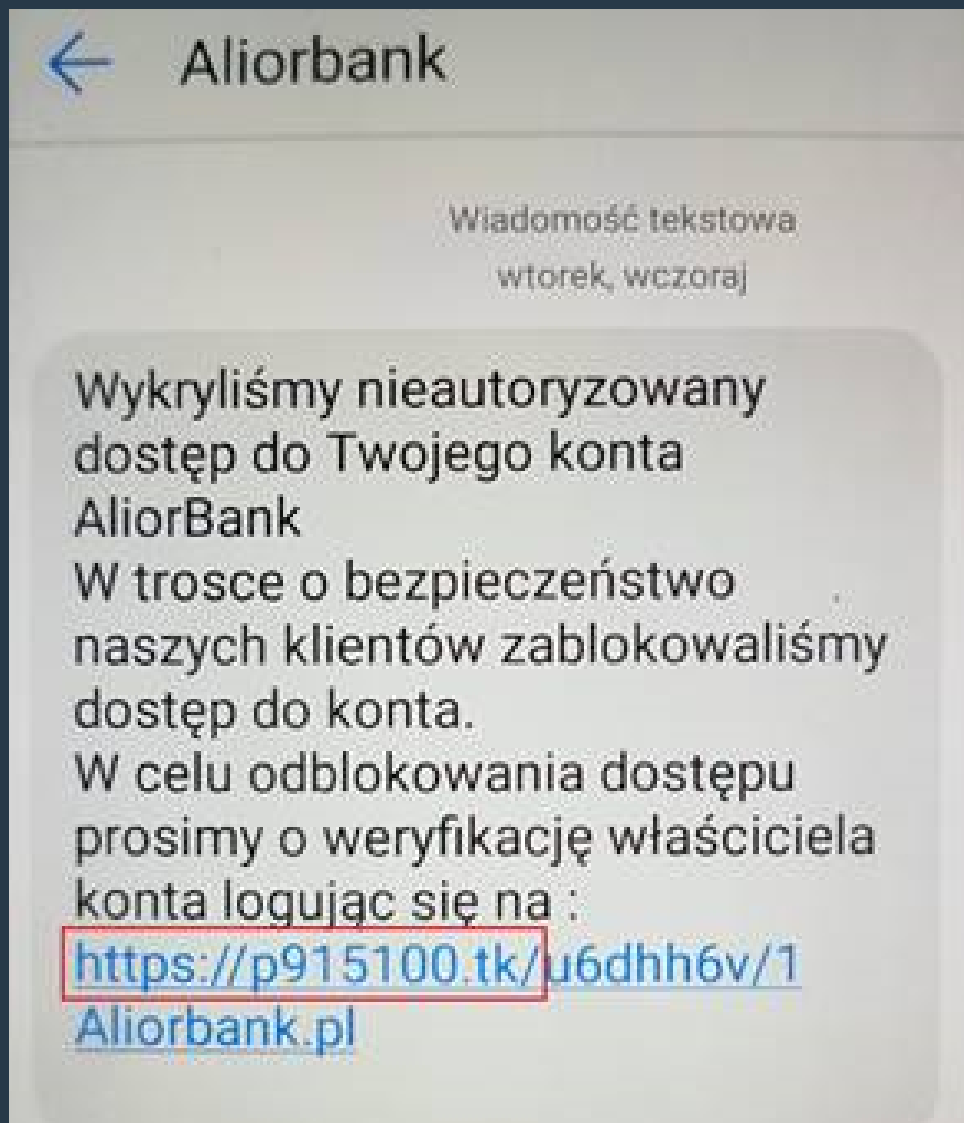

Luki w programach - np. FARA

<https://niebezpiecznik.pl/post/jak-pomoc-organizacji-skonczyła-sie-zgłoszeniem-cve-czyli-o-krytycznej-dziurze-w-popularnym-oprogramowaniu-dla-parafii/>

Luka umożliwiała m.in.:

- wgranie dowolnego pliku na serwer, w tym np. oprogramowania złośliwego, które umożliwia przejęcie pełnej kontroli nad zasobami, bazami danych itd.
- możliwość zainstalowania infekcji w kodzie dostępnym dla wszystkich parafii (klientów)

Podmiana numeru rachunku bankowego

<https://www.bankier.pl/wiadomosc/Uwaga-na-wirus-ktory-podmienia-numer-konta-bankowego-2973944.html>

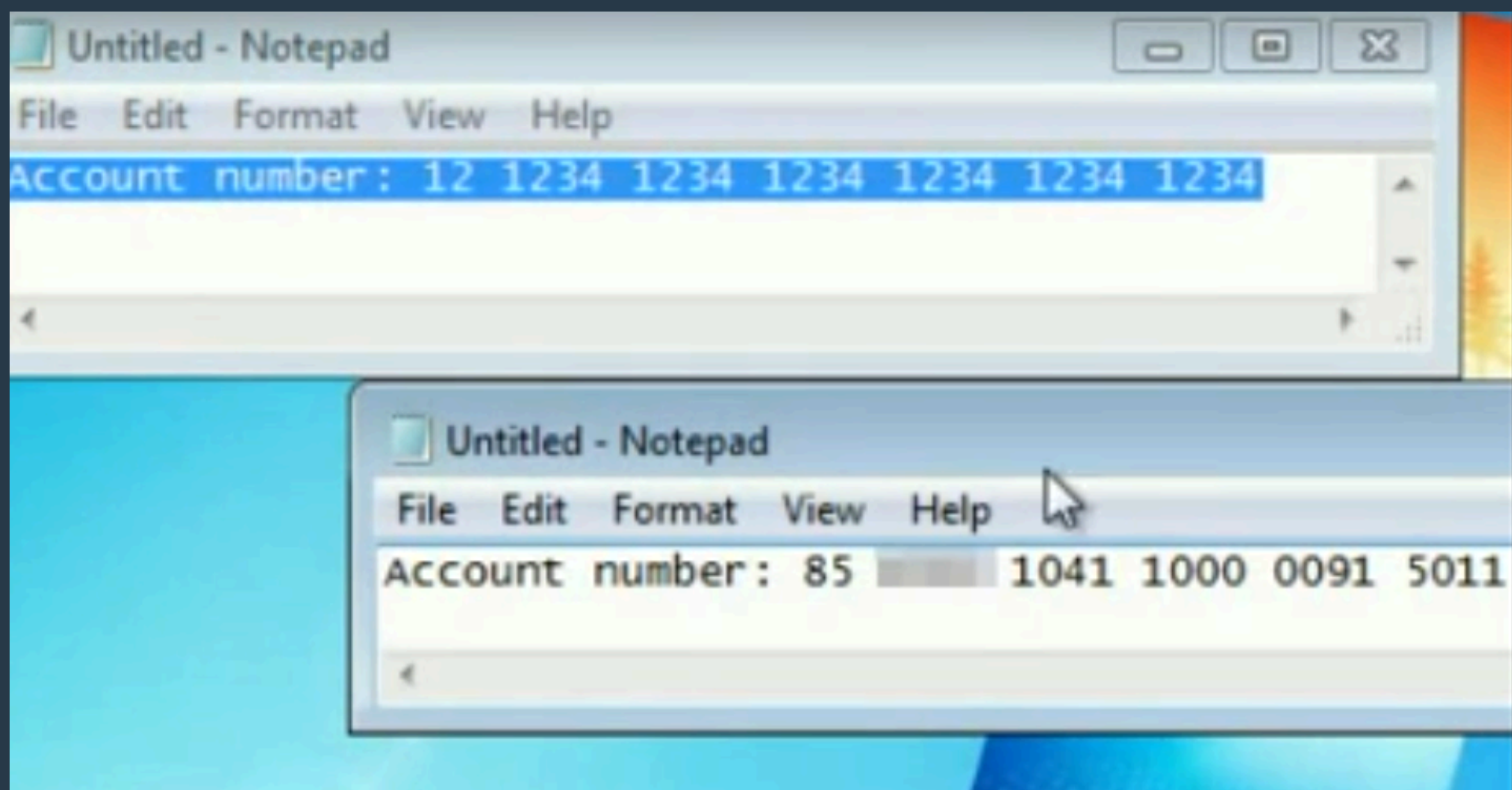

Ataki socjotechniczne

Socjotechnika

Zestaw metod mający na celu wymuszenie jakiejś akcji wskutek wykorzystania określonej słabości użytkowników

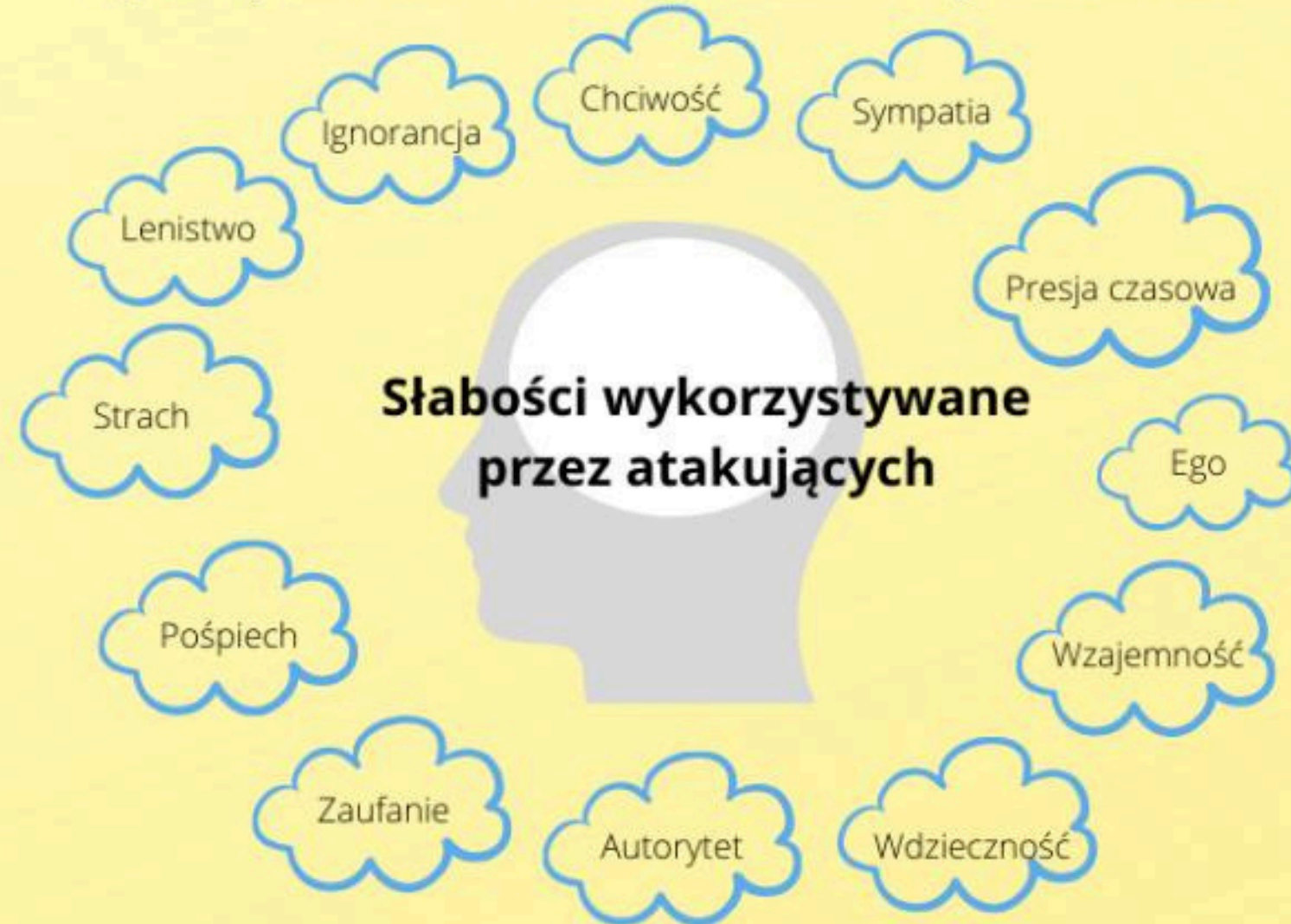

NIE DAJ SIĘ NABRAĆ

"NA WNUCZKA" I "NA POLICJANTA"

JAK DZIAŁAJĄ OSZUŚCI?

- 1 Dzwoni telefon, podnosisz słuchawkę
 - 2 Osoba, z którą rozmawiasz przekonuje, że jest Twoim wnuczkim, krewnym, jego znajomym lub inną bliską osobą z Twojej rodziny
 - 3 Osoba ta informuje, że pilnie potrzebuje pieniędzy
 - 4 Telefon dzwoni ponownie. Osoba informuje, że jest policjantem i przekonuje, że przed chwilą dzwonił oszust, a Ty musisz pomóc go zatrzymać
 - 5 Zostajesz poinformowany, że potrzebne są pieniądze, które masz przekazać nieznanej Ci osobie. Pamiętaj, Policja nigdy nie prosi o przekazanie pieniędzy i nigdy nie dzwoni z takim żądaniem
- 

SPOSOBY OSZUŚTÓW

na wypadek

na policjanta

na zakup nieruchomości

na zwrot długu znajomego

na „wyjątkową okazję”

Vanité de vanité

Sponsorowany · 🌐

Ten poranny rytuał jest znienawidzony przez apteki. Łagodzi ból stawów już w ciągu pierwszych 24 godzin. Zobacz, zanim zostanie usunięty 📌

JAKBY CZAS COFAŁ SIĘ WSTECZ.

Ten przepis ma ponad 100 lat i usuwa ból stawów na zawsze!

boost-nexaflowlo.info

DOWIEDZ SIĘ WIĘCEJ

TUTAJ 📌

Dowiedz się więcej

Fałszywe konta  podszywają się pod dominikanów

KLIKNIJ W LINK PO WIĘCEJ

misyjne

Good Breath
Sponsorowane
Identyfikator biblioteki: _____

Innowacyjny preparat pomaga utrzymać poziom glukozy pod kontrolą i żyć bez ograniczeń. Z troską o zdrowie każdego diabetyka.

SZOKUJĄCA PRAWDA DLA OSÓB CIERPIĄCYCH NA CUKRZYCE!
"bez bólu, bez strachu i bez skutków ubocznych" – takie słowa wygłosił Papież Leon XIV.

14:04

SUZZADRAW.COM
Zapomnij o skokach cukru!

[Learn More](#)

YouTube NL Search

Pope LEO XIV Responds to Captain Ibrahim Traoré A Message of Truth, Justice Reconciliation

[Subscribe](#) 6 [Share](#) ...

DEEPFAKE

MASTERMIND BEHIND CHARLIE KIRK'S MURDER
Pope Leo XIV Reveals Who is the Mastermind Behind Charlie Kirk's Murder

THE LAST SIGN IS HERE! WATCH THESE SIGNS

DEEPFAKE

Od: Prezes

12:40, 22.01.2022

Do: Skarbnik

Temat: Przelew - pilne!

Cześć, wprowadź proszę przelew - zwrot dla Księdza Jana za wydatki na gościnę u niego na parafii dla naszej grupy.

Nr konta, kwota: 1330 zł.

Ksiądz Mateusz wie o wszystkim, dzwoniłam do niego.

Dzięki!

Pozdrawiam!

Kama

10

10-minutowy Mail

Chwilowy, jednorazowy adres e-mail, którego możesz użyć, by powstrzymać spam. Rejestruj się na stronach i uniknij spamu z darmowym, bezpiecznym dziesięciominutowym...

10 10-minutowy Mail

LISTA PŁAC

TOMASZ STRZELECKI

MATEUSZ KAMIŃSKI

GEORGE DOWSON

ALICJA RAGOŃ

KAROLINA DANEK

ANNA JARECZKO

ELŻBIETA STROIŃSKA

Cyberprzestępcy i AI

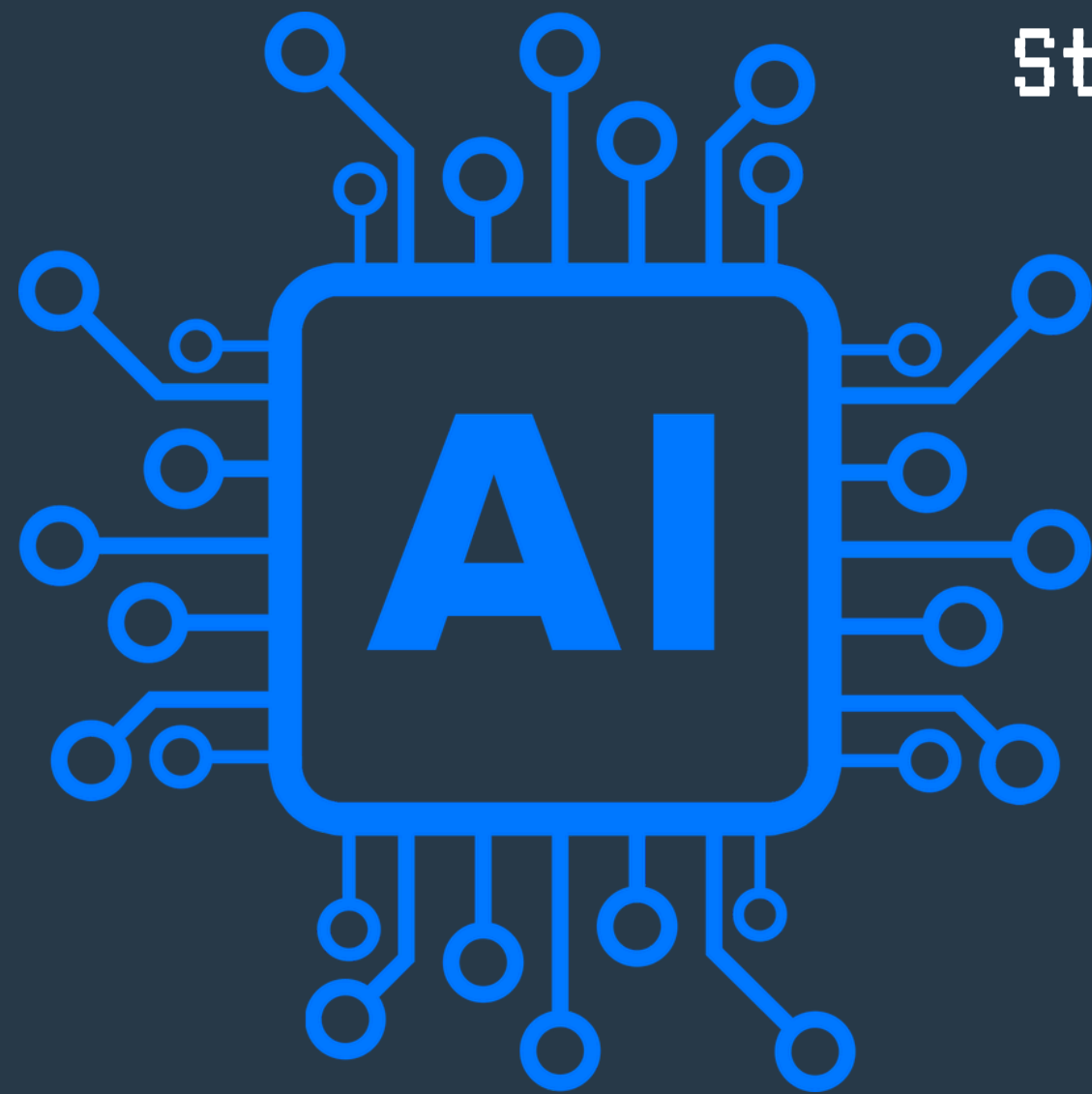

Stwórz wiarygodny scenariusz ataku socjotechnicznego
w parafii...

Wciel się w rolę...

Stwórz zdjęcie, na którym stoję przy
Ojcu Świętym... (kazus potencjalnego kontrahenta)

<https://thispersondoesnotexist.com/>

PROJEKTY DUSZPASTERSKIE/PRACA Z MŁODZIEŻĄ

Stalking

Kradzież tożsamości

Cyberprzemoc

Cyberprzemoc

- prześladowanie (stalking)
- obrażanie
- wysmiewanie
- podszywanie się
- preparowanie fejków (w tym pornografii)
- upublicznianie prywatnych informacji i rozmów
- ostracyzm społeczny

STALKING związany z przyznaniem zbyt szerokiego dostępu do bazy danych

Volunteers

New volunteers to assign

	Volunteer manager	Status	Email	Phone	Location	
Leilani Krause		New	Leilani@email.com	736-465-8892	23 5th Avenue, N	
Karissa Lang		New	Karissa@email.com	576-452-3977	la Jolla Shores B	

Active volunteers

	Volunteer manager	Status	Email	Phone	Location	
Phoenix Levy		New	Phoenix@email.com	886-462-3998	Mission Center, 1	
Erik Higgins		Active	erik@email.com	786-462-3942	King drive new	

Past volunteers

	Volunteer manager	Status	Email	Phone	Location	
Madison Doyle		Past	Madison@email.com	566-462-3962	Main Street, Bost	
Alex London		Past	AlexL@email.com	746-669-3792	01 6th Avenue, N	

KLUCZOWE CZYNNIKI WPŁYWU NA BEZPIECZEŃSTWO

ŚWIADOMOŚĆ ZAGROZEŃ

OSTROŻNOŚĆ

EDUKUJMY SIĘ

<https://niebezpiecznik.pl/>

<https://uodo.gov.pl/>

ZGŁASZAJMY

<https://incydent.cert.pl/>

SMS na numer 8080

DZIĘKUJĘ ZA UWAGĘ!

DR JAKUB KWAŚNIK

diod@diecezja.krakow.pl